SHAMAN
GLOBAL
EXPORT

الفحم

مجموعة جديدة

2026

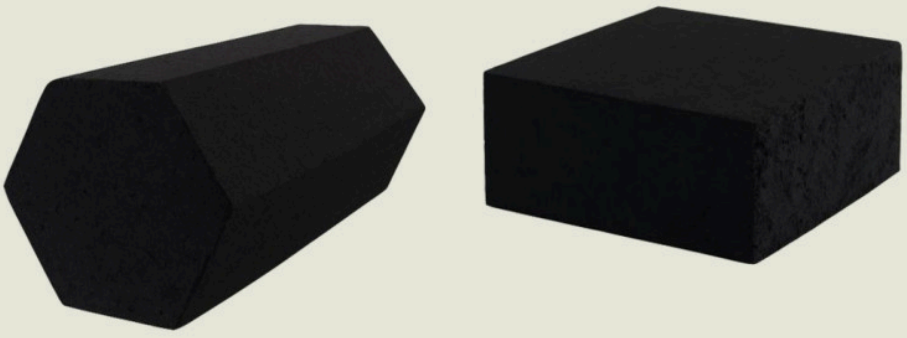



مصنّع فحم إندونيسي

حائز على جائزة دولية

منذ عام 2015

www.shaman.id

CV. SHAMAN
GLOBAL EXPORT



Hello,
أبجرم
привет
こんにちは
¡Hola!
Buna ziua
Καλημέρα

&



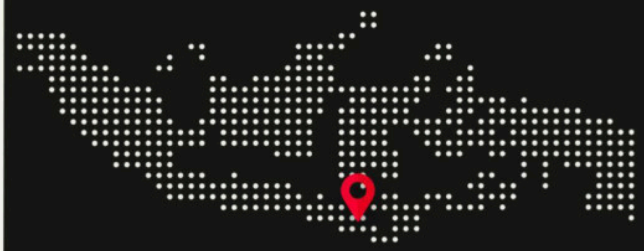

سالاتيغا
إندونيسيا

أهلاً وسهلاً بكم

لدى شامان، مصنّع ومصدّر الفحم الإندونيسي

INFO@SHAMANCOAL.COM

دولي: 469 516 97 357+

إندونيسيا: 5008 3591 821 62+

WWW.SHAMAN.ID
WWW.SHAMANCOAL.COM

حضور في أكثر من 45 دولة حول العالم.
علامة شامان الدولية منذ عام 2015.

حضور عالمي

من إندونيسيا إلى الأسواق العالمية



600
طن شهرياً*

45+
دولة حول العالم

2015
تأسيس العلامة

جائزة جون كاليانو
الفائز بجائزة أفضل فحم للشيشة

2018

تغطية إعلامية دولية: Shisha Masters و Tobacco Asia (2022).
أسواق مختارة: السعودية، الإمارات، الأردن، العراق، أوروبا،
الولايات المتحدة، البرازيل، اليابان وأستراليا.

* الطاقة الشهرية والانتشار الدولي وفق بيانات الشركة.

CV SHAMAN GLOBAL EXPORT · سالاتيغا، جاوة الوسطى

الجزء الأول

فحم الشيشة الممتاز

مكعبات الفحم

مدد الاحتراق إرشادية وتختلف باختلاف طريقة الإشعال وظروف الاستخدام.

C25 الأسواق: أوراسيا والولايات المتحدة



25 مم

عدد القطع في الكيلوغرام: 72
مدة الاحتراق: 80 دقيقة
أحجام العبوات: 250 غ، 1 و3 كغ
عبوات الضيافة والمطاعم: 10 و20 كغ

C22 الأسواق: أوراسيا واليابان



22 مم

عدد القطع في الكيلوغرام: 96
مدة الاحتراق: 60 دقيقة
أحجام العبوات: 250 غ، 1 كغ، 1.25 كغ، 3 كغ
عبوات الضيافة والمطاعم: 10 و20 كغ

C27 الأسواق: أوروبا



27 مم

عدد القطع في الكيلوغرام: 54
مدة الاحتراق: 95 دقيقة
أحجام العبوات: 250 غ، 500 غ، 1 كغ
عبوات الضيافة والمطاعم: 10 و20 كغ

C26 الأسواق: جميع أنحاء العالم



26 مم

عدد القطع في الكيلوغرام: 64
مدة الاحتراق: 90 دقيقة
أحجام العبوات: 250 غ، 1 كغ، 1.25 كغ، 3 كغ
عبوات الضيافة والمطاعم: 10 و20 كغ

C31 الأسواق: أمريكا الشمالية



31 مم

عدد القطع في الكيلوغرام: 36
مدة الاحتراق: 180 دقيقة
أحجام العبوات: 1 كغ

C28 الأسواق: أوروبا



28 مم

عدد القطع في الكيلوغرام: 48
مدة الاحتراق: 120 دقيقة
أحجام العبوات: 250 غ، 1 و1.25 كغ
عبوات الضيافة والمطاعم: 10 و20 كغ

INFO@SHAMANCOAL.COM
WWW.SHAMAN.ID

SHAMAN
GLOBAL EXPORT

+357 97 516 469
سالاتيغا، إندونيسيا

أشكال الفحم الخاصة

مدد الاحتراق إرشادية وتختلف باختلاف طريقة الإشعال وظروف الاستخدام.

الأسواق: الصين — HOLE

مجوّف

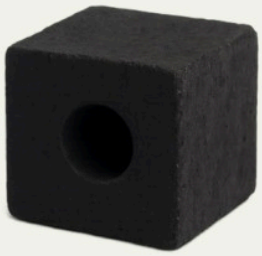

عدد القطع في الكيلوغرام: 64 أو 72
مدة الاحتراق: 80 دقيقة
أحجام العبوات: 250 غ، 500 غ، 1 كغ
عبوات الضيافة والمطاعم: 10 و20 كغ

الأسواق: الولايات المتحدة واليابان — FLAT

مسطّح



عدد القطع في الكيلوغرام: 96
الأبعاد: 17 × 25 × 25 مم
أحجام العبوات: 1 كغ
عبوات الضيافة والمطاعم: 10 و20 كغ

الأسواق: الشرق الأوسط وأستراليا — HEXA

سداسي

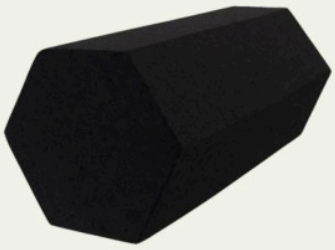

الأبعاد: 50 × 25 مم
مدة الاحتراق: 80 دقيقة
أحجام العبوات: 250 غ، 500 غ، 1 و3 كغ
عبوات الضيافة والمطاعم: 10 و20 كغ

الأسواق: الشرق الأوسط — CYL

أسطواني



عدد القطع في الكيلوغرام: 64
مدة الاحتراق: 90 دقيقة
أحجام العبوات: 250 غ، 1 كغ، 1.25 كغ، 3 كغ
عبوات الضيافة والمطاعم: 10 و20 كغ

الأسواق: الاتحاد الأوروبي — HEART

شكل قلب



منتج جديد لعام 2026
عدد القطع في الكيلوغرام: 72
تصميم خاص وفريد

الأسواق: الولايات المتحدة — 3PC

ثلاث قطع



عدد القطع في الكيلوغرام: 72
مدة الاحتراق: 90 دقيقة
أحجام العبوات: 1 كغ
عبوات الضيافة والمطاعم: 10 و20 كغ

INFO@SHAMANCOAL.COM
WWW.SHAMAN.ID

SHAMAN
GLOBAL EXPORT

+357 97 516 469
سالاتيغا، إندونيسيا

الجودة بالأرقام

تحليل مخبري مستقل لعينة من فحم قشور جوز الهند

81.3% **الكربون الثابت** على أساس جاف	**1.8%** **محتوى الرماد** على أساس جاف
14.8% **المواد المتطايرة** على أساس جاف	**7,654** **القيمة الحرارية الإجمالية (كيلو كالوري/كغ)** على أساس جاف
5.3% **الرطوبة الكلية** بحالة الاستلام	**0.02%** **الكبريت الكلي** على أساس جاف

SGS Indonesia – Jambi

JS25-191.001 / 20 NOV 2026

عينة مقدّمة بمقاس يقارب 26 مم. النتائج تخص العينة المختبرة فقط،
ولا تشكّل ضماناً لكل دفعة إنتاج. يُرجى الرجوع للمختبر لتأكيد أسس الحساب.

عرض التقرير الأصلي على shaman.id

الجزء الثاني

فحم الشواء

فحم الشواء من الأخشاب الصلبة

مثالي للمقاهي
والمطاعم والشواء

فحم خشب صلب
إندونيسي ممتاز

فحم طبيعي
من أخشاب صلبة

أوزان الأكياس

ورق كرافت أو بولي بروبيلين

3KG
5KG
10KG
12KG
15KG
20KG



فحم طبيعي من الأخشاب الإندونيسية الصلبة للمطاعم والمشاوي والتجزئة.

تُحدّد المواصفات والتعبئة ووثائق المصدر حسب متطلبات الطلب.

INFO@SHAMANCOAL.COM
WWW.SHAMAN.ID

SHAMAN
GLOBAL EXPORT

+357 97 516 469
سالاتيغا، إندونيسيا

فحم الشواء

ثلاث فئات من الفحم لتلبية احتياجات أسواق الشواء

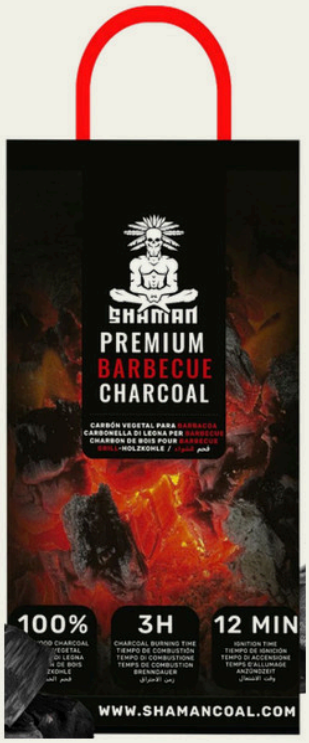

01

فحم الأخشاب الصلبة
قطع فحم طبيعي إندونيسي
للمطاعم والتجزئة والمشاوي.

3 / 5 / 10 / 12 / 15 / 20 kg

أكياس ورق كرافت أو بولي بروبيلين

02

قوالب فحم جوز الهند للشواء

قوالب سداسية للشواء، منفصلة عن فحم الشيشة.

تواصل معنا لمناقشة المواصفات والتعبئة.

03

فحم نشارة الخشب

توريد بالجملة حسب متطلبات السوق والطلب.

تُحدد المواصفات والأوزان عند طلب عرض السعر.

اطلب عرض سعر من المصنع

الجزء الثالث

مصنعنا

فحم من إنتاج شامان
ما الذي نقدّمه لكم؟

مدير حساب مخصّص
ووكيل شحن

تنسيق المدفوعات
والشحن

فريق متخصص في تصميم
العلامات التجارية مجاناً



فريقنا

4	الإدارة
6	العمليات
2	مراقبة الجودة
5	المهندسون
2	التسويق
25	فريق الإنتاج
3	الخدمات اللوجستية
3	خدمة ما بعد البيع

علامة شامان الدولية منذ عام 2015. فريقنا يدعم المستوردين والموزعين من اختيار المنتج والتعبئة إلى تنسيق الإنتاج والشحن.

INFO@SHAMANCOAL.COM
WWW.SHAMAN.ID

SHAMAN
GLOBAL EXPORT

+357 97 516 469
سالاتيغا، إندونيسيا

علامتك التجارية

فحم شامان بتعبئة تحمل هويتك التجارية



01 اختيار الشكل والمقاس والمواصفات المطلوبة

02 عبوات التجزئة والأكياس الداخلية وكراتين الشحن

03 اعتماد التصميم والعينة والمواصفات

04 الإنتاج والفحص وترتيب الشحن

أرسل نوع الفحم والمقاس والتعبئة والكمية وميناء الوصول.
سنناقش العينة والتصميم وعرض السعر وفق متطلبات طلبك.

الشحن

20FT



حمولة: 18–19 طناً

مثالية لبدء الاستيراد

إمكانية الجمع بين فحم الشيشة والشواء

حتى خمس مجموعات من المقاسات

تكلفة أقل للبضائع

إمكانية شحن علامات تجارية متعددة

40FT



حمولة: 26 طناً

إمكانية التحميل على طبليات

إمكانية الجمع بين فحم الشيشة والشواء

أي مجموعة من مقاسات الفحم

تكلفة أقل للبضائع

إمكانية شحن علامات تجارية متعددة

INFO@SHAMANCOAL.COM
WWW.SHAMAN.ID

SHAMAN
GLOBAL EXPORT

+357 97 516 469
سالاتيغا، إندونيسيا

الفحم شغفنا



زوروا

مصنعنا

اضغطوا أدناه





ابحثوا عن

SHAMAN GLOBAL EXPORT

على خرائط Google

INFO@SHAMANCOAL.COM
WWW.SHAMAN.ID

SHAMAN
GLOBAL EXPORT

+357 97 516 469
سالاتيغا، إندونيسيا

وثائق الجودة والتصدير

الوثائق المتاحة حسب المنتج والوجهة

تحليل مخبري لعينة فحم جوز الهند

SGS

JS25-191.001 · 20 NOV 2026

وثائق تدقيق المصنع

CARSURIN

250261.0127

رقم تسجيل النشاط التجاري الإندونيسي

NIB

1506250010952

تسجيل العلامة التجارية في إندونيسيا

SHAMAN

IDM000955929

تصنيف الشحن عند انطباقه

UN 1361

الفئة 4.2 وفق الاشتراطات المعمول بها

تُراجع الوثائق والشهادات الخاصة بالمنتج وبلد الوجهة قبل الشحن.

التحليل المخبري ليس شهادة اعتماد لكامل الإنتاج.

اتصلوا بنا



+357 97 516 469 دولي

+62 821 3591 5008 إندونيسيا

info@shamancoal.com

SHAMAN

علامة SHAMAN المسجلة في إندونيسيا

IDM000955929

حسابات إنستغرام الرسمية

الرئيسي	@shamancoal
أمريكا	@shamancoalusa
اليابان	@shamancoaljapan
أوروبا	@shamancoaleurope
البرازيل	@shamanbrazil
العراق	@shaman.iraq
إسبانيا	@shamancoalspain
السعودية	@ahla_liale



www.shaman.id

www.shamancoal.com